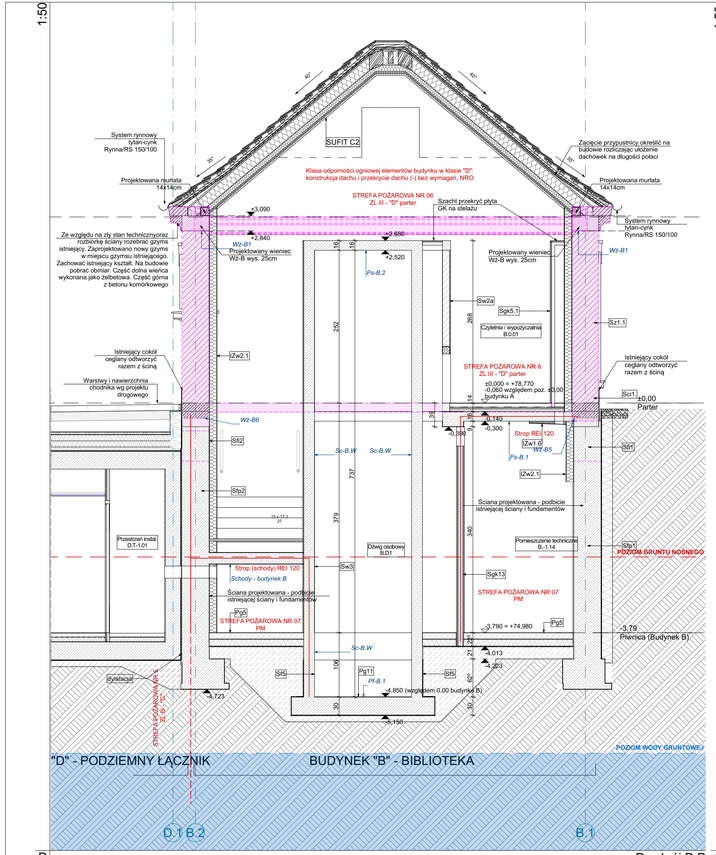

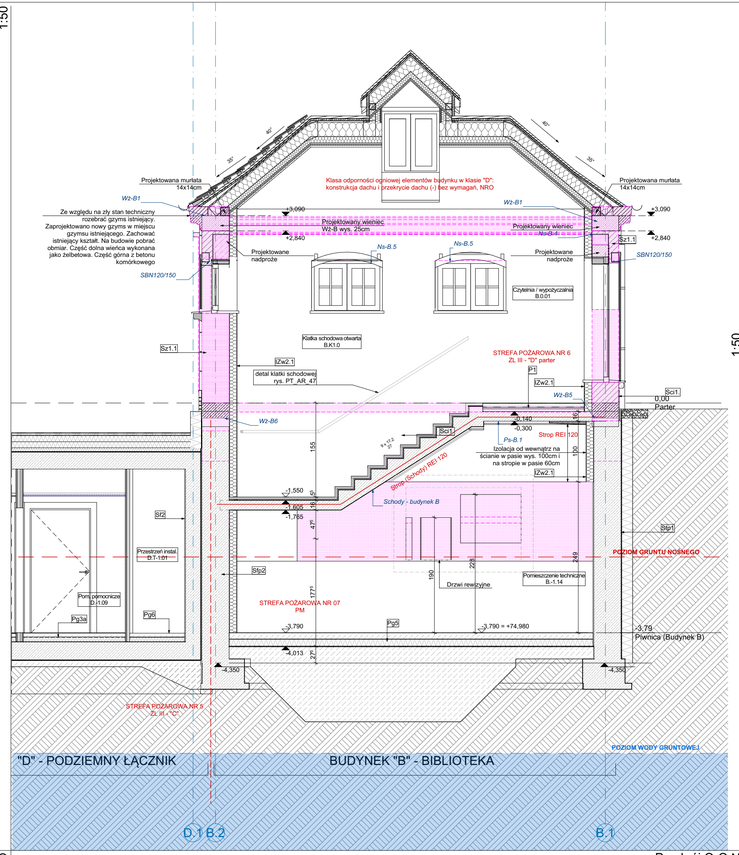

Schemat mocowania balustrady
SKALA 1:10

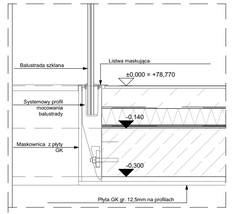

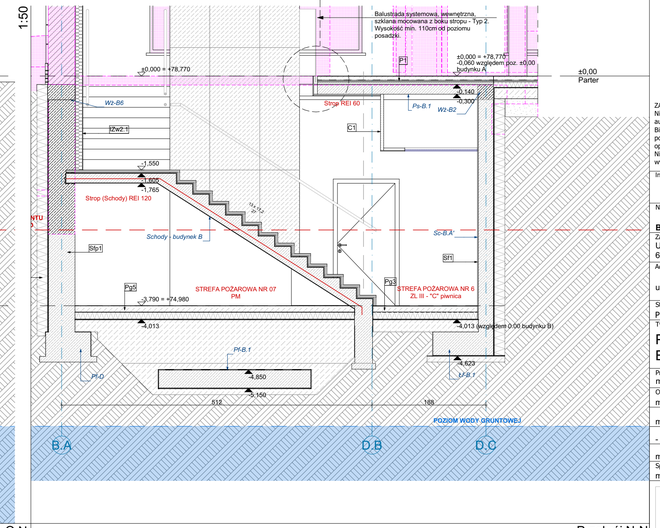

LISTA REWIZJI

NR	OPIS	DATA
01	Rozbiórka i odtworzenie ścian zewnętrznych w części podziemniczonej. Zmiana sposobu podbicia fundamentów w części niepodziemniczonej. Wymiana nadproży na żelbetowe	12.05.2026

ZASTRZEŻENIA PRAWNE
Niniejsze opracowanie stanowi dzieło autorskie i podlega ochronie zgodnie z Ustawą z dnia 04.02.1994 r. o Prawie autorskim i prawach pokrewnych (DZ.U. 1994 nr 24 poz. 83).
Biuro projektowe nie odpowiada za wykorzystanie nieostatecznych i niepełnych wersji projektu. Wszystkie rysunki powinny być rozpatrywane razem z odpowiednimi opracowaniami branżowymi. Jako całość projektu należy rozumieć opracowania projektowe w formie rysunkowej i dokumentację opisową.
Nieistotne odstąpienie od zatwierdzonego projektu budowlanego lub innych warunków pozwolenia na budowę nie wymaga uzyskania decyzji o zmianie pozwolenia na budowę /zgodnie z art. 36a, ust. 5 prawa budowlanego/

Inwestycja
Budowa siedziby Instytutu Historii Sztuki i Wydziału Nauk o Sztuce Uniwersytetu im. Adama Mickiewicza

Nazwa obiektu budowlanego
Budynek szkolnictwa wyższego

Zamawiający Uniwersytet im. Adama Mickiewicza w Poznaniu, ul. H. Wieniawskiego 1, 61-712 Poznań		Branża Architektura
Adres budowy ul. Wieniawskiego 3, 61-712 Poznań		Numer rysunku PT_AR_17
Stadium Projekt techniczny		Skala 1:50
Tytuł rysunku Przekrój N-N, O-O, P-P (budynek B)_rewizja		Data sporządzenia rysunku 27.05.2025r. Data sprawdzenia rysunku 27.05.2025r.
Projektant mgr inż. arch. Grzegorz Sadowski	78/86/Pw	
Opracowujący mgr inż. arch. Renata Jankowska	-	
mgr inż. arch. Anna Janecka-Gleń	-	
-	-	
mgr inż. arch. Dominik Kubina-Schneider	-	
Sprawdzający mgr inż. arch. Lidia Łukaszewska	7131/119/P/2001	

SPA BIURO PROJEKTÓW
SPÓŁKA Z OGRANICZONĄ ODPOWIEDZIALNOŚCIĄ
SPÓŁKA KOMANDYTOWA
ul. Podłaska 13, 60-623 Poznań
telefon: 048 61 8484190
e-mail: spa@spa-sadowski.pl

Strona